

**Legenda**

- Stazione Radio Base presente a catasto ARPAV\*
- n° Numero impianto (vedi Tav. 1.1.1.1.2.1.3.1.4. Rel. Tec. cap. 5.1)

**Aree di Progetto**

■ Area di progetto idonea per l'installazione degli impianti di telefonia mobile (vedi Rel. di Progetto)

ID	Descrizione	Ubicazione
P19	Complesso edilizia popolare	Via Giovanni Maria Bertolo
P20	Area lungo pista ciclo - pedonale	Via Cefalaria
P21	Area verde	Strada Longara
P22	Biblioteca civica Bertoliana	Viale Riviera Bertica
P24	Parcheggio	Strada Paradiso

— Confine comunale

\* Fonte: SIRAV - Agenzia Regionale per la Prevenzione e Protezione Ambientale del Veneto

Provincia di Vicenza

**COMUNE DI VICENZA**



**PIANO COMUNALE PER LA LOCALIZZAZIONE DEGLI IMPIANTI DI TELEFONIA MOBILE**  
ELABORATO REDATTO AI SENSI DELLA LEGGE QUADRO n. 36 DEL 22.02.01 E DELLA CIRCOLARE n. 12 DEL 12.07.2001



TAVOLA

**4.5**

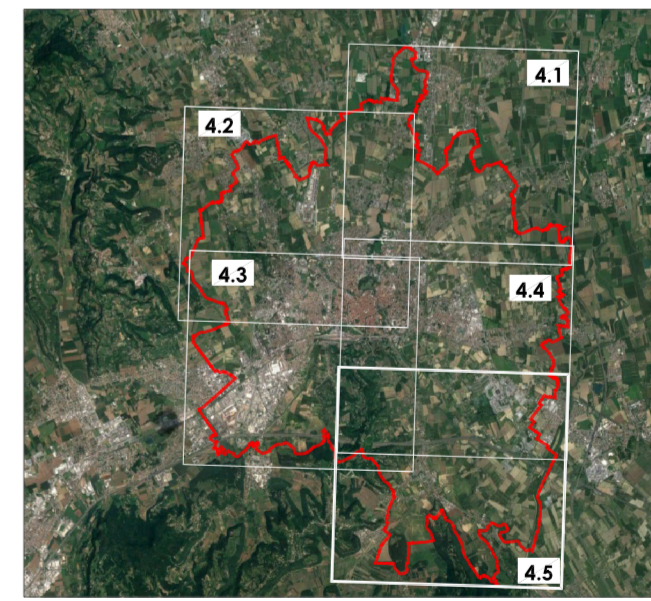
**PROGETTO**



Regione Veneto

<p><b>Progettista</b> Ing. MASSIMO BRATT Ordine degli Ingegneri di Venezia n° 3853</p>    <p>Via dell'Artigianato, 20 30030 Tombelle di Vigonovo (VE) Tel. 049 980 1745; Fax: 049 980 1746 e-mail: info@sinproambiente.com www.sinproambiente.com</p>	
<b>Sindaco</b> Achille Variati	<b>Delibera di adozione</b>
<b>Responsabile del procedimento</b> Ing. Maurizio Tropicke	<b>Delibera di approvazione definitiva</b>
<b>Scala</b> 1:10.000	<b>Versione</b> 01
<b>Nome File</b> Tav.4 Progetto.dwg	<b>Data</b> Aggiornamento Marzo 2018

A termini di legge ci riserviamo la proprietà di questo documento con divieto di riproduzione o di ristampa senza la nostra autorizzazione